

UMSCHLÄGE

Wählen Sie im **Register Sendungen** in der **Gruppe Erstellen** den Befehl **Umschläge**.

Die *Dialogbox Umschläge und Etiketten* erscheint mit dem geöffneten *Register Umschläge*.

Geben Sie gegebenenfalls die **Empfängeradresse** ein oder bearbeiten Sie sie. Wenn Sie *Outlook* verwenden, können Sie auch eine Adresse aus dem **Adressbuch** verwenden.

Sie können auch die **Absenderadresse** verändern.

Wenn Sie keinen Absender angeben möchten, aktivieren Sie das **Kontrollkästchen Weglassen**.

Zur Bestimmung der Umschlagsgröße klicken Sie auf die **Schaltfläche Optionen**.

Sie können in der *Dialogbox Umschlagoptionen* eine Größe über die **Drop-Down-Liste** am Feld **Umschlagformat** auswählen (C6 und DL sind die gängigsten Größen).

Sie können die **Schriftart** der Adressen bestimmen und die **Position** (den Abstand von links und oben vom Umschlagsrand) anpassen.

In der **Vorschau** sehen Sie, wo die Adressen stehen. Klicken Sie auf **OK**.

Legen Sie einen Umschlag so in Ihren Drucker, wie dies bei **Einzug** in der *Dialogbox Umschläge und Etiketten* abgebildet ist.

Viele Drucker verfügen auch über ein spezielles Umschlags-Einzugfach, an dem abgebildet ist, wie der Umschlag eingelegt werden muss. Falls Sie den Umschlag anders einlegen wollen, können Sie den **Einzug** in der **Registerkarte Druckoptionen** entsprechend einstellen.

Klicken Sie auf **Drucken** in der *Dialogbox Umschläge und Etiketten*, um den Umschlag sofort zu drucken.

Sie können auch auf die Schaltfläche **Zum Dokument hinzufügen** klicken, um den Umschlag als eigenen Abschnitt im Querformat vor der ersten Seite Ihres Briefftextes anzufügen. Dann können Sie den Umschlag noch weiter bearbeiten. Der Umschlag bekommt dann die Seitennummer 0 und wird mit dem Dokument mitgespeichert.

Hinweis: Beachten Sie, dass Sie dann zum Drucken des Umschlags den **Druckbefehl über die Office-Schaltfläche aufrufen müssen und dort Seite 0 eingeben müssen**.

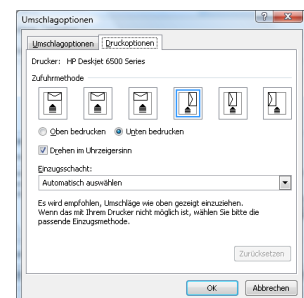
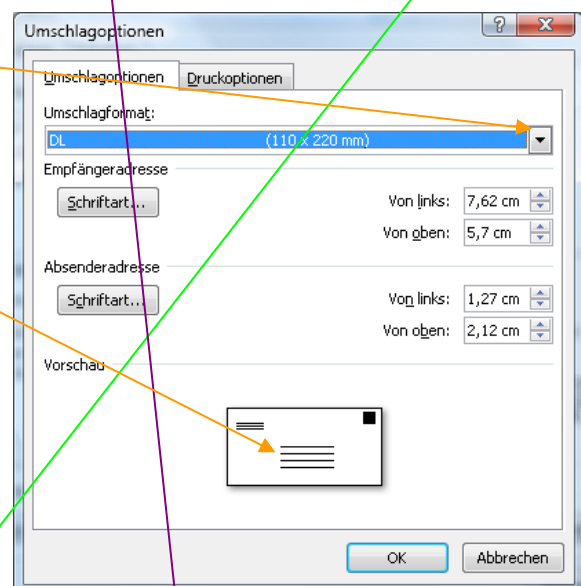
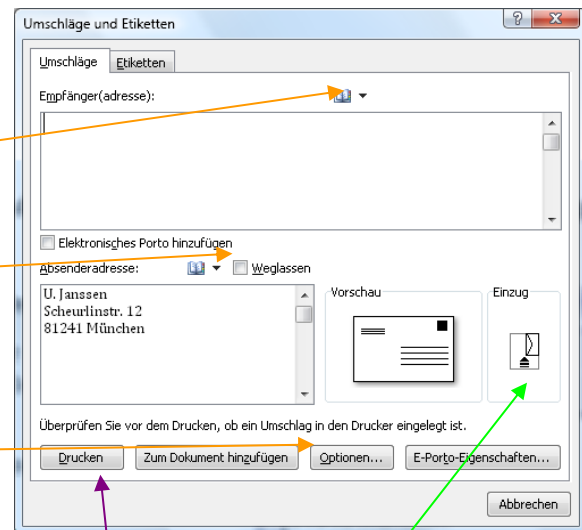
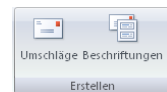

ETIKETTEN



Wählen Sie im **Register Sendungen** in der **Gruppe Erstellen** den Befehl **Beschriftungen**.

Die *Dialogbox Umschläge und Etiketten* erscheint mit dem geöffneten *Register Etiketten*.

Geben Sie gegebenenfalls die **Adresse** ein oder bearbeiten Sie sie.

Sie können auch die **Absenderadresse** verwenden, oder, wenn Sie *Outlook* verwenden, eine Adresse aus dem **Adressbuch**.

Wählen Sie aus, ob Sie ein **ganzes Blatt** mit mehreren Etiketten drucken wollen oder nur ein **einzelnes Etikett** (dann müssen Sie angeben, welches Etikett auf dem Blatt bedruckt werden soll).

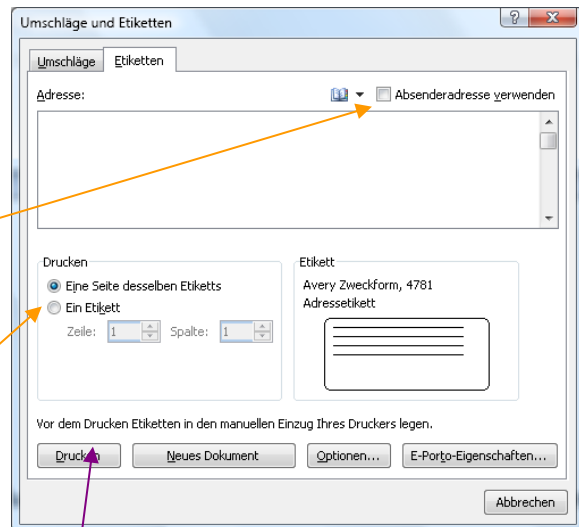

Zur Bestimmung des **Etikettenformats** klicken Sie auf die **Schaltfläche Optionen**.

Wählen Sie in der *Dialogbox Etiketten einrichten* den **Etikettenhersteller** und anschließend die **Nummer Ihrer Etiketten** wie auf der Packung angegeben aus.

Wenn das von Ihnen verwendete Etikett nicht in der Liste vorhanden ist, können Sie es selber eingeben. Klicken Sie dazu auf die Schaltfläche **Neues Etikett**.

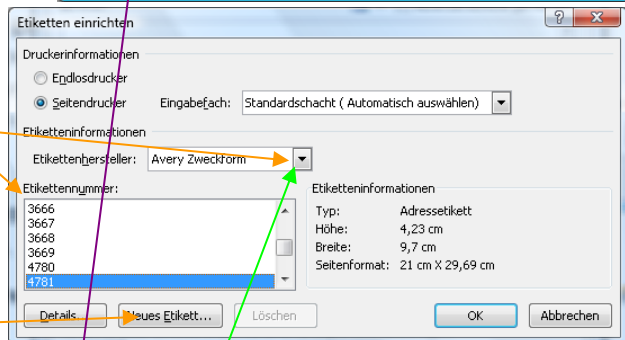

Nun können Sie in der *Dialogbox Etikettendetails* die Anordnung der Etiketten auf dem Blatt entsprechend der Abbildung eintragen (Etikettengröße, Abstand vom Seitenrand, Abstand untereinander,...). Die meisten Etiketten haben ein Beiblatt, auf dem die Daten schon angegeben sind, so dass Sie nicht alles mit dem Lineal abmessen müssen.

Vergeben Sie einen **Namen** für das Etikett (am besten Hersteller und Nummer). Das Etikett ist dann in der Liste bei Etikettenmarke ganz unten bei **Andere/Standard** zu finden.

Diese Funktion können Sie auch gut für den Druck von Visitenkarten verwenden.

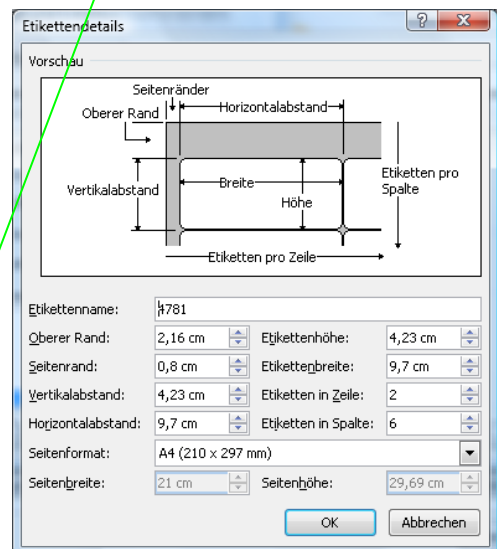

Klicken Sie auf **Drucken** in der *Dialogbox Umschläge und Etiketten*, um das Etikett sofort zu drucken.

Sie können auch auf die Schaltfläche **Neues Dokument** klicken, um eine ganze Seite mit Etiketten als eigenständiges Dokument zu speichern (z. B., um Absenderetiketten immer wieder zu drucken). Dann können Sie die Etiketten noch weiter bearbeiten (z.B. ein Bild hinzufügen).

TIPPS ZU UMSCHLÄGEN UND ETIKETTEN

☺ Word nimmt die Angaben, die Sie in den **Word-Optionen** im Bereich **Erweitert** ganz unten bei **Allgemein** bei **Postanschrift** eingeben, als Absender-Informationen.

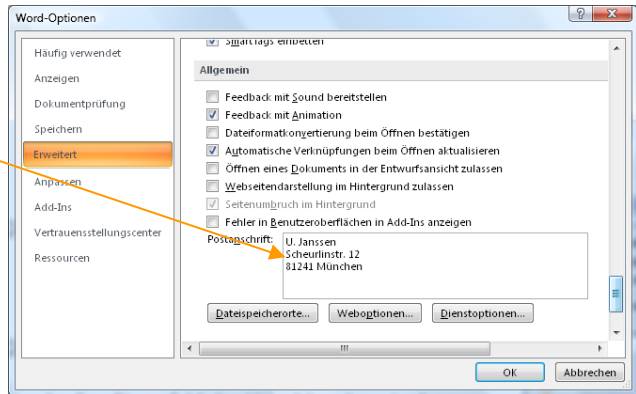

☺ Markieren Sie die Adresse in Ihrem Brief, falls sie dort vorhanden ist. Sie wird dann automatisch in das Empfängerfeld des Umschlags bzw. in das Etikett eingefügt.

☺ Bei der Eingabe der Adressen können Sie auf das **Adressbuch** von Outlook zugreifen. Klicken Sie dazu auf das **Adressbuch-Symbol** in der **Dialogbox Umschläge und Etiketten**.



Wählen Sie ggf. Ihr **Adressbuch** aus. Klicken Sie die gewünschte Person an und anschließend auf OK. Wenn Sie im Adressbuch eine Adresse zu dem Namen eingegeben haben, wird diese eingefügt.

Ein Klick auf den **Drop-Down-Pfeil** am **Adressbuch-Symbol** zeigt eine Liste der zuletzt verwendeten Adressen aus dem Adressbuch.

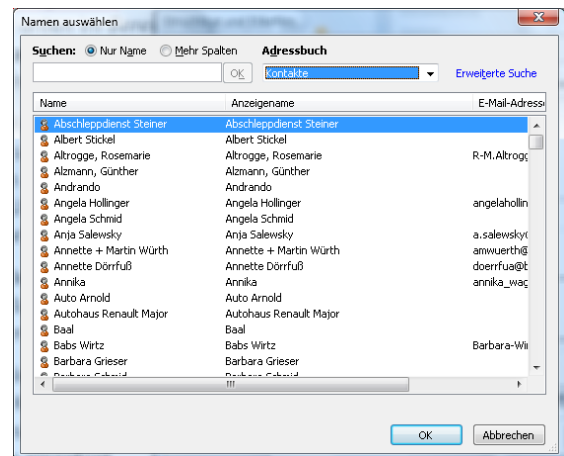

☺ In der **Dialogbox Umschläge und Etiketten** haben Sie für den Text weitere **Formatierungsmöglichkeiten über das Kontextmenü**. Markieren Sie den Text im Etikett oder Adressfeld des Umschlags, klicken Sie mit rechts in die Markierung und wählen Sie **Schriftart/Zeichen** oder **Absatz**. Es erscheinen die bekannten *Dialogboxen*.

☺ Bei Etiketten ist es sinnvoll, über Absatz den **Einzug links** um ca. 1-2 cm zu erhöhen, damit der Text nicht so am Rand, sondern mehr in der Mitte des Etikettes platziert ist.

☺ Sie können einen Umschlag einem leeren Dokument hinzufügen, ihn formatieren und gestalten (z. B. mit einem Bild) und ihn als **Vorlage** abspeichern (Bei **Speichern unter** und unten als **Dateityp Word-Vorlage** auswählen). So können Sie den Umschlag immer wieder verwenden und müssen nur die Adresse ändern (Näheres dazu im Infoblatt *Vorlagen in Word*).

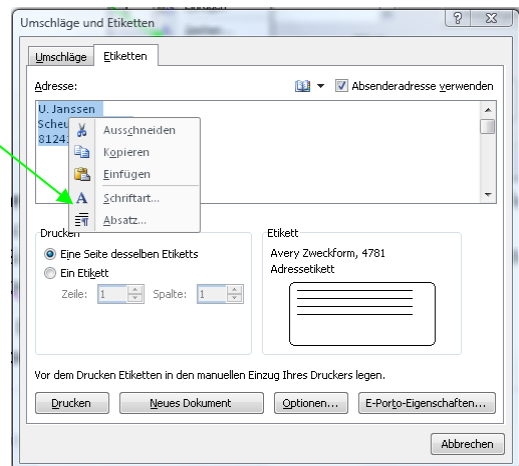

UND NOCH EIN TIPP FÜR ETIKETTEN MIT BILDERN:

Manchmal möchte man eine ganze Etikettenseite mit Bildern auf jedem Etikett erstellen, z.B. Absenderetiketten mit einem Bild oder Marmeladenetiketten. In der Dialogbox zur Etikettenerstellung lässt sich aber nur Text eingeben. Sie müssen mit nachfolgendem Trick nicht das Bild in jedes einzelne Etikett einfügen.

- ☺ Erstellen Sie auf einem leeren Blatt das, was auf das Etikett soll, z.B. Bilder, Textfelder, WordArt-Objekte und setzen Sie den Textfluss auf *Vor den Text*.
- ☺ Wählen Sie im **Register Sendungen** in der **Gruppe Erstellen** den Befehl **Beschriftungen**.
- ☺ Wenn Sie dann das Etikett als **neues Dokument** erstellen, ist das Markierte auf allen Etiketten. Wenn es nicht richtig auf das Etikett passt, schließen Sie das Etikettenblatt einfach, ohne es zu speichern.
- ☺ Schieben Sie dann auf dem Anfangsblatt alles zurecht und erstellen Sie die Etikettenseite nochmal. Dies lässt sich natürlich beliebig oft wiederholen.

